RAPPORTO DI PROVA N° 132_04_2026
DATA EMISSIONE 10/04/2026

Committente
CBD AREA
P.IVA: IT03774740926
VIA SIDNEY SONNINO, 136
09127 - CAGLIARI (CA) - IT

N° ACCETTAZIONE	**132_04_2026**
DATA ACCETTAZIONE	30/03/2026
TIPO CAMPIONE	Canapa
DESCRIZIONE CAMPIONE	Infiorescenza
CAMPIONAMENTO	A cura e responsabilità del committente
CONFEZIONE CAMPIONE	Ricevuto in contenitore chiuso-temperatura ambiente
***NOME CAMPIONE**	**WHITE GELATO**
***VARIETÀ**	CARMAGNOLA
***CARTELLINO n°**	1171300086415
***LOTTO n°**	B2884820200001
DATA ANALISI	09/04/2026
METODO DI ANALISI	GC-MS/GC-FID

ANALITA	Unità di misura	VALORE SPERIMENTALE
CBD	% p/p	13.83
THC	% p/p	0.59
UMIDITA'	%	10.70

NOTE : THC delta-9 tetraidrocannabinolo ; CBD cannabidiolo

* dati forniti dal cliente; N.A. = dato non fornito

I risultati contenuti nel presente rapporto si riferiscono esclusivamente al campione provato.

L'intero campione fornito dal committente è stato utilizzato per la determinazione dei livelli dei cannabinoidi
Limite di quantificazione del metodo 0.01 %, limite di determinazione 0.005 %. L'errore standard era inferiore al 10%.
E' vietata la riproduzione parziale del presente RDP senza l'approvazione del Dipartimento di Scienze della Vita e dell'Ambiente.

CROMATOGRAMMA

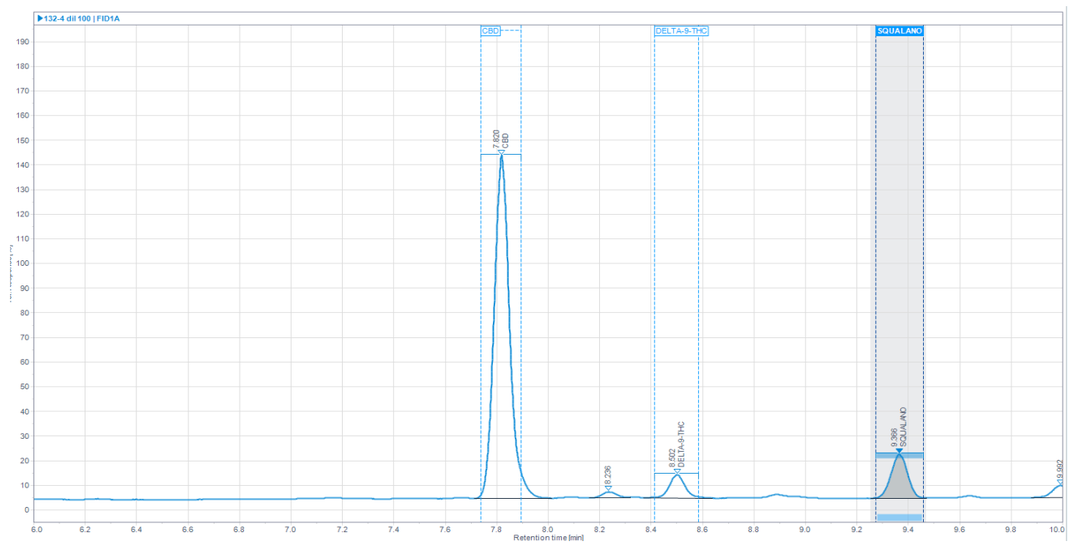

FOTO CAMPIONE



Dott. Chimico e Tossicologo
Prof. Pierluigi Caboni

FINE DEL RAPPORTO DI PROVA

TOXMED srl - Centro di Saggio
spin off accademico dell'Università di Cagliari
Sede legale Via Freud 4, 09129- Cagliari - PI/CF : 03770620924
Laboratori: Cittadella Universitaria di Monserrato - BLOCCO A-DISVA
S.P. Monserrato Sestu km 0.700 - 09042 Monserrato (CA) 070-6758617-10
info@toxmed.it / www.toxmed.it